



6 601007 259312

Scanned with
 CamScanner™



ELECCIONES FEDERALES

LOCALES Y EXTRAORDINARIAS

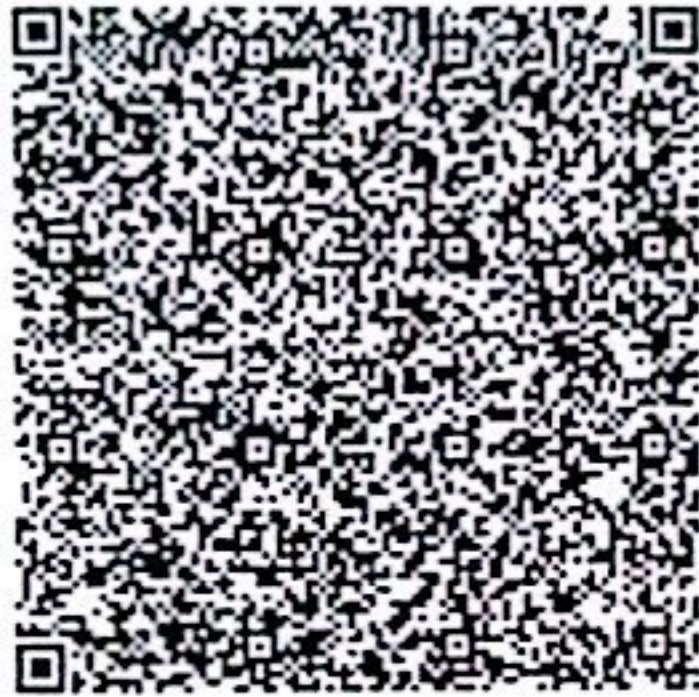
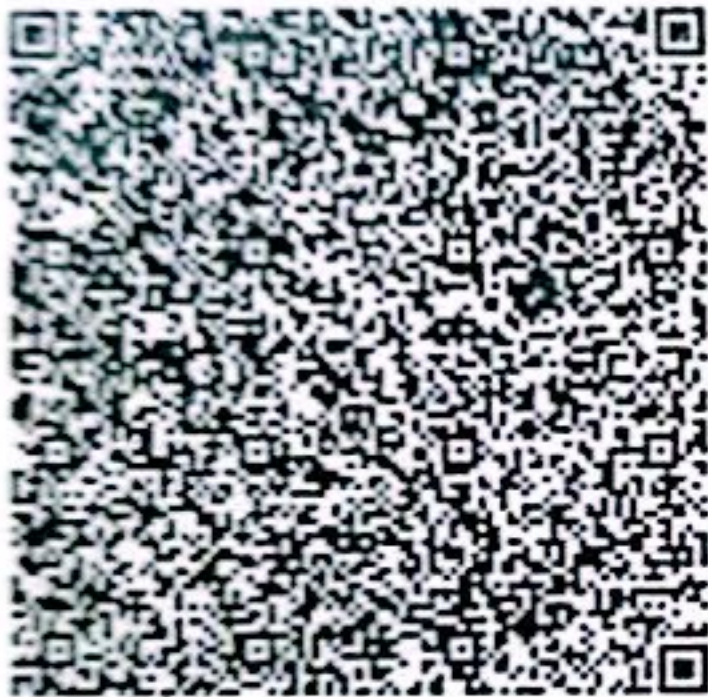

A006381

EDMUNDO JACOBO MOLINA
SECRETARIO EJECUTIVO DEL
INSTITUTO NACIONAL ELECTORAL

IDMEX2157974771<<2499073445541
8705253M3112319MEX<02<<11282<9
CORDOVA<SALAS<<YALMITH<LORY<AU



MÉXICO

INSTITUTO NACIONAL ELECTORAL CREDENCIAL PARA VOTAR



NOMBRE
CORDOVA
SALAS
YALMITH LORY AUDE

SEXO M

DOMICILIO
AV LOS AMARANTOS 211
COL LOS AMARANTOS 66613
APODACA, N.L.

CLAVE DE ELECTOR CRSLYL87052519M000

CURP
COSY870525MNLRLL15

AÑO DE REGISTRO
2005 02

FECHA DE NACIMIENTO
25/05/1987

SECCIÓN
2499

VIGENCIA
2021 - 2031

Handwritten signature/initials





Comisión Federal de Electricidad®

CFE Semibrador de Servicios Básicos
Río Rodano No. 14, colonia Cuauhtémoc,
Alcaldía Cuauhtémoc, Código Postal 06500,
Ciudad de México. RFC: C55160330CP7

GONZALEZ CARRANZA RAUL

AVE LOS AMARANTOS 211 CP.66613
MELISA GENGIBRE
LOS AMARANTOS 2 EC.P.66613
APODACAN.L.

NO. DE SERVICIO:414140709831

RMU:66613 14-07-16 XAAX-010101 001 CFE

CUENTA:07DD10F060746255

LÍMITE DE PAGO:20 ENE 25

CORTE A PARTIR:21 ENE 25

TARIFA:1CNO. **MEDIDOR:**X572XL

MULTIPLICADOR:1

NO HILOS:2

PERIODO FACTURADO:05 NOV 24-06 ENE 25

TOTAL A PAGAR:

\$1,587

(UN MIL QUINIENTOS OCHENTA Y SIETE PESOS M.N.)

¡DESCARGA LA GUÍA DE CONSUMO RESPONSABLE!

SOMOS MÁS QUE AHORRO

Concepto	Lectura actual		Lectura anterior		Total periodo	Precio (MXN)	Subtotal (MXN)
	Medida	X Estimada	Medida	X Estimada			
Energía (kWh)	25,730		25,127		603		
Básico					150	1,059	158.85
Intermedio					200	1,285	257.00
Excedente					253	3,763	952.03



Este gráfico refleja tu nivel de consumo. A menor uso, mayor apoyo.

Subtotal

Costos de la energía en el Mercado Eléctrico Mayorista				Desglose del importe a pagar	
Concepto	\$	\$/kW	\$/kWh	Concepto	Importe (MXN)
Suministro	117.94	0.00	0.00	Energía	1,307.89
Distribución	0.00	0.00	410.82	IVA 16%	218.86
Transmisión	0.00	0.00	106.67	Fac. del Periodo	1,586.75
CENACE	0.00	0.00	3.92	Adeudo Anterior	2,517.86
Energía	0.00	0.00	465.52	Su Pago	-2,517.00
Capacidad	0.00	0.00	325.02	Total	1,587.61
SCMEM(1)	0.00	0.00	3.74		

Apoyo Gubernamental 65.73

Fecha, hora y lugar de impresión: 12/01/2025 09:30:07 AM AV. PAUL SALINAS LUGANOR 3300 COL. GRANADILLA SECCION DE CREDITOS EVO LEONARDO 061002

(1) SCMEM Costos relacionados con los servicios del Mercado; (2) DAP Derecho al Alumbrado Público; (3) Cargos o créditos. Diversos conceptos que se pueden incluir en el aviso recibo relacionados con el suministro.



66613 14-07-16 XAAX-010101 001 CFE
01 414140709831 250120 000001587 7



\$1,587

(UN MIL QUINIENTOS OCHENTA Y SIETE PESOS M.N.)

07DD10F060746255Reparar

-1-

CONSUMO HISTÓRICO

Periodo	kWh	Importe	Pagos	Residuos de Pago
del 04 SEP 24 al 06 NOV 24	962	\$2,517.00	\$2,517.00	
del 04 JUL 24 al 04 SEP 24	1425	\$3,443.00	\$3,443.00	
del 06 MAY 24 al 04 JUL 24	1238	\$2,623.00	\$2,623.00	
del 04 MAR 24 al 06 MAY 24	778	\$1,346.00	\$1,346.00	
del 04 ENE 24 al 04 MAR 24	408	\$1,557.00	\$1,557.00	
del 06 NOV 23 al 04 ENE 24	643	\$1,688.00	\$1,688.00	
del 04 SEP 23 al 06 NOV 23	1174	\$3,109.00	\$3,109.00	
del 04 JUL 23 al 04 SEP 23	1790	\$4,753.00	\$4,753.00	
del 04 MAY 23 al 04 JUL 23	910	\$1,148.00	\$1,148.00	
del 06 MAR 23 al 04 MAY 23	585	\$873.00	\$873.00	
del 04 ENE 23 al 06 MAR 23	681	\$1,736.00	\$1,736.00	

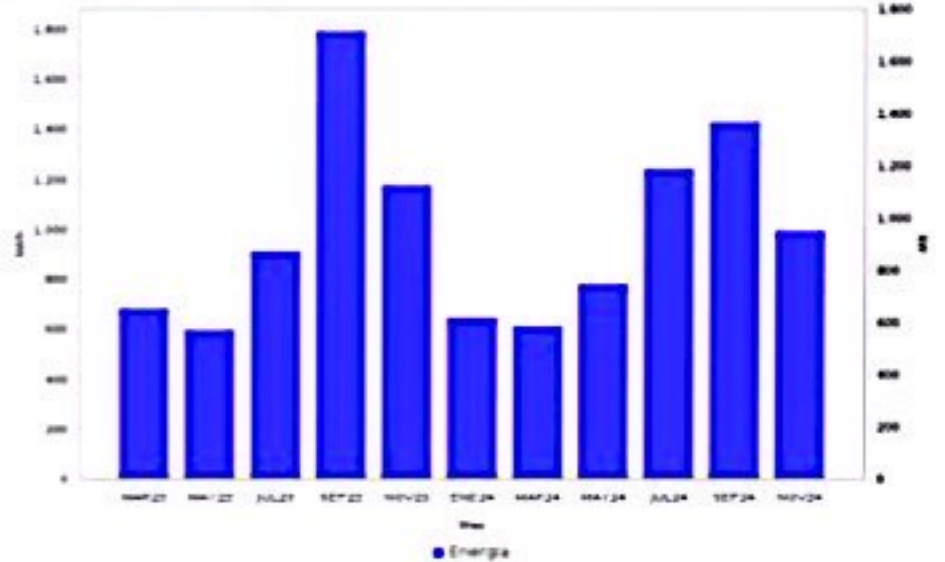

AHORRO DE ENERGÍA AIRE ACONDICIONADO

La temperatura de confort óptima se sitúa entre los 24 y 26 °C, mantener la temperatura por debajo de los 20 °C causa un mayor trabajo del compresor, lo que supone un mayor consumo de energía.

Asimismo, se recomienda apagar el aire acondicionado al salir del recinto durante tiempo prolongado (más de 30 minutos).

NOMBRE: Yalmith Lory Conde Salas FECHA: 26/06/2015
D M A

FECHA DE NACIMIENTO: 25/1 May/ 1987 EDAD: 38 años

Torrer Rybelsus Frmy
 Tenu leader 24hrs Van Ornel

- LABORATORIO
- CONSULTA GENERAL
- MEDICINA INTERNA
- TRAUMATOLOGIA
- CIRUGIA GENERAL
- GINECOLOGIA
- PEDIATRIA
- URGENCIAS
- UROLOGÍA
- RAYOS X
- ECOGRAFIAS
- ELECTROCARDIOGRAMAS

DR. ADRIAN A. RUBIO ESPINOSA CED. PROF. 8685188

MEDICO GENERAL EGRESADO UANL

AVE. DE LA CONCORDIA #499 COL. BOSQUE REAL, APODACA N.L.

C.P. 66612 TEL: 81 1550 1130