

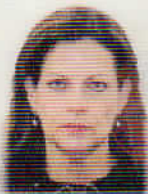

MÉXICO

INSTITUTO NACIONAL ELECTORAL
CREDENCIAL PARA VOTAR



NOMBRE
CARRALES
GUTIERREZ
ELVA GLORIA

DOMICILIO
C CAMINO DE LOS GAVILANES 120
COL SAN JEMO 3 SECTOR 64630
MONTERREY, N.L.

CLAVE DE ELECTOR CRGTEL59092019M200

CURP CAGE590920MNLRTL06

AÑO DE REGISTRO 1991 04

ESTADO 19

MUNICIPIO 040 SECCIÓN 1091

LOCALIDAD 0001

EMISIÓN 2015 VIGENCIA 2025

FECHA DE NACIMIENTO
20/09/1959

SEXO M





INE

INE



Carrales

EDMUNDO JACOBO MOLINA

SECRETARIO EJECUTIVO DEL INSTITUTO NACIONAL ELECTORAL

IDMEX1280102802<<1091013100821
5909201M2512314MEX<04<<00564<6
CARRALES<GUTIERRE<<ELVA<GLORIA