

LIZETH MONTSERRAT VIDAL MELO
 CANELO 428
 LOS COLORINES, SAN PEDRO GARZA GARCIA
 66275 SAN PEDRO GARZA GARC, NUEVO LEON 66252

0401 01 P/NO IMP 10

Aprovecha al máximo SuperMóvil

Seguimos evolucionando para ti con la app más completa. Paga, consulta, transfere y mucho más...

Los servicios ofrecidos a través de SuperMóvil están catalogados como servicios de banca electrónica y son prestados por Banco Santander México S.A., Institución de Banca Múltiple, Grupo Financiero Santander México. Para mayor información sobre los requisitos, comisiones y condiciones de contratación de los productos y servicios de Santander, así como nuestro Aviso de Privacidad están disponibles en www.santander.com.mx.



Ya puedes disponer del efectivo de tus Tarjetas de Débito en las cajas de las más de 1,900 tiendas 7-Eleven.

Estas transacciones son seguras, solo necesitas contar con Chip+PIN. Las 24 horas, los 365 días del año, no importa si es domingo o día festivo.



Realiza operaciones bancarias en Farmacias del Ahorro

Ahora cuentas con 1,500 sucursales donde podrás realizar depósitos a Tarjetas de Débito y pagos a tu Tarjeta de Crédito.



LIZETH MONTSERRAT VIDAL MELO
CÁNELO 428
LOS COLORINES, SAN PEDRO GARZA GARCIA
66275 SAN PEDRO GARZA GARC, NUEVO LEON 66252

0401 01 P/NO IMP 10

Denominación y categoría de la tarjeta: CLASICO
 Numero de tarjeta: 4915 7350 1190 9311
 RFC del Usuario: VIML920403UG0
 Sucursal: 5480
 Número de cliente: 28008635

CLABE: 014975000007665640

TU PAGO REQUERIDO ESTE PERIODO	
Periodo:	Del 05-Dic-2024 al 04-Ene-2025
Fecha de corte:	04-Ene-2025
Número de días en el periodo:	31 días
Fecha límite de pago:¹	Viernes, 24-ene-2025
Pago para no generar intereses:²	\$ 5,934.69
Pago mínimo + compras y cargos diferidos a meses:³	\$ 5,004.17
Pago mínimo: ⁴	\$ 2,342.50

CUANTO PAGARÍAS POR TUS COMPRAS REGULARES (NO A MESES) ⁵			
Si pagas mensualmente...		...terminarías de pagar en	... y pagarías de intereses ⁶
El pago mínimo	\$2,342.50	2 meses	\$297.64
2 veces el pago mínimo	\$4,685.00	1 mes	\$73.14
5 veces el pago mínimo	NA	NA	NA
El pago para no generar intereses	\$5,934.69	ESTE PERIODO	\$0.00

"Esta tabla te ayuda a entender el impacto de tus pagos en el costo y la duración de tu deuda, asumiendo que no realizarás más compras o disposiciones de efectivo, que harás los pagos de tu tarjeta a tiempo y que la tasa de interés de la tarjeta no cambia. Los cálculos no consideran el saldo pendiente de compras o cargos diferidos a meses ni las comisiones que se pudieran generar por anualidad, administración o por el uso que se haga de la tarjeta."

RESUMEN DE CARGOS Y ABONOS DEL PERIODO			INDICADORES DEL COSTO DE LA TARJETA	
Adeudo del periodo anterior	=	\$ 3,118.71	Monto de intereses pagados en los últimos 12 meses: ⁹	\$ 1,169.91
Cargos regulares (no a meses)	+	\$ 1,745.64	Monto de comisiones totales pagadas en los últimos 12 meses:	\$ 798.00
Cargos y compras a meses (capital) ⁷	+	\$ 2,661.67	Monto de anualidad o comisiones por administración pagadas en los últimos 12 meses:	\$ 0.00
Monto de intereses ⁸	+	\$ 250.16		
Monto de comisiones	+	\$ 399.00		
IVA de intereses y comisiones	+	\$ 102.01		
Pagos y abonos	-	\$ 2,342.50	COSTO ANUAL TOTAL (CAT):¹⁰	TASA DE INTERÉS ANUAL ORDINARIA
PAGO PARA NO GENERAR INTERESES²	=	\$ 5,934.69	18.1%	70.23%

Compara tu tarjeta con otras en:
<https://tarjetas.condusef.gob.mx/index.php>
<https://comparador.banxico.org.mx/>

MENSAJES IMPORTANTES	NIVEL DE USO DE TU TARJETA										
"Si te uniste al Plan de apoyo Otis, te recordamos que puedes consultar los términos y condiciones en www.santander.com.mx/conecta-con-guerrero.html "	<table border="1"> <tr> <td>Saldo cargos regulares:</td> <td>\$ 5,934.69</td> </tr> <tr> <td>Saldo cargos a meses:</td> <td>\$ 13,308.31</td> </tr> <tr> <td>Saldo deudor total:¹¹</td> <td>\$ 19,243.00</td> </tr> <tr> <td>Límite de crédito:</td> <td>\$ 187,400.00</td> </tr> <tr> <td>Crédito disponible:</td> <td>\$ 168,157.00</td> </tr> </table>	Saldo cargos regulares:	\$ 5,934.69	Saldo cargos a meses:	\$ 13,308.31	Saldo deudor total:¹¹	\$ 19,243.00	Límite de crédito:	\$ 187,400.00	Crédito disponible:	\$ 168,157.00
Saldo cargos regulares:	\$ 5,934.69										
Saldo cargos a meses:	\$ 13,308.31										
Saldo deudor total:¹¹	\$ 19,243.00										
Límite de crédito:	\$ 187,400.00										
Crédito disponible:	\$ 168,157.00										
	<table border="1"> <tr> <td>Crédito disponible para disposiciones en efectivo:</td> <td>\$ 0.00</td> </tr> <tr> <td>Crédito disponible para transferencia de saldo a otras tarjetas:</td> <td>\$ 0.00</td> </tr> </table>	Crédito disponible para disposiciones en efectivo:	\$ 0.00	Crédito disponible para transferencia de saldo a otras tarjetas:	\$ 0.00						
Crédito disponible para disposiciones en efectivo:	\$ 0.00										
Crédito disponible para transferencia de saldo a otras tarjetas:	\$ 0.00										

MENSAJES ADICIONALES

- Al ser su crédito de tasa variable, los intereses pueden aumentar.
- Incumplir sus obligaciones le pueden generar comisiones e intereses moratorios.
- Contratar créditos que excedan su capacidad de pago afecta su historial crediticio.
- Realizar sólo el pago mínimo aumenta el tiempo de pago y el costo de la deuda.
- El avalista, obligado solidario o coacreditado responderá como obligado principal por el total de pago frente a la Institución Financiera.
- Los montos a pagar de este crédito varían conforme al comportamiento de la moneda o índice de referencia.

PROGRAMAS DE BENEFICIOS DE LA TARJETA

PUNTOS AEROMEXICO REWARDS

SOCIO AEROMEXICO REWARDS 212731327
 PUNTOS AEROMEXICO REWARDS ACUMULADOS* 85

*Acumulados por tu tarjeta Santander Aeroméxico

Para consultar la totalidad de Puntos Aeroméxico Rewards
 visita www.aeromexicorewards.com

SALDO SOBRE EL QUE SE CALCULARON LOS INTERESES DEL PERIODO

Tipo de Intereses (Calculados con las metodologías pactadas en el contrato de adhesión)	Saldo base para cálculo de los intereses	Núm. de días del periodo	Tasa de interés anual aplicable ¹²	Monto de intereses
Ordinarios	\$ 4,136.55	31	70.23%	\$ 250.16
Moratorios	NA	NA	NA	NA
De saldo revolvente a tasa preferencial	NA	NA	NA	NA
De compras y cargos diferidos a meses con intereses	NA	NA	NA	NA
Por disposiciones de efectivo	NA	NA	NA	NA
Por disposiciones de efectivo de otras líneas de crédito	NA	NA	NA	NA

DISTRIBUCIÓN DE TU ÚLTIMO PAGO

Pagos y abonos	Compras y cargos regulares	Compras y cargos diferidos a meses sin intereses	Compras y cargos diferidos a meses con intereses	Intereses y Comisiones	IVA de intereses y comisiones	Saldo a favor
- \$ 2,342.50 = + \$ 0.00 + \$ 2,342.50 + \$ 0.00 + \$ 0.00 + \$ 0.00 + \$ 0.00						







Beneficios

1. Sin anualidad.
2. Sin cuota de mantenimiento y administración al gastar al menos \$200 M.N. mensuales.
3. 1 Punto Aeroméxico Rewards por cada USD gastado.
1.5 Puntos Aeroméxico Rewards por cada USD gastado en Aeroméxico y Aeroméxico Rewards.
4. Bono de bienvenida:
5,000 Puntos Aeroméxico Rewards al gastar \$250 USD durante los primeros 3 meses a partir de la activación de la tarjeta.

Bono por gasto anual:
5,000 Puntos Aeroméxico Rewards al gastar \$50,000 M.N. en 12 meses.

DESGLOSE DE MOVIMIENTOS						
COMPRAS Y CARGOS DIFERIDOS A MESES SIN INTERESES						
Tarjeta Adicional 4262820003102247						
Fecha de la operación	Descripción	Monto original	Saldo pendiente	Pago requerido	Núm. de pago	Tasa de interés aplicable
27-Jun-2024	MERCADO PAGO 4 12M S/INT	\$ 12,500.00	\$ 5,208.31	\$ 1,041.67	07 DE 12	0%
27-Jun-2024	PRO DYN VTX 12M S/INT	\$ 19,440.00	\$ 8,100.00	\$ 1,620.00	07 DE 12	0%

CARGOS, ABONOS Y COMPRAS REGULARES (NO A MESES)				
Tarjeta Titular 4915735011909311				
Fecha de la operación	Fecha de cargo	Descripción del movimiento		Monto
19-Dic-2024	19-Dic-2024	AUTOCOMPARA 2 CR BSM 970519DU8	+	\$ 1,745.64
02-Ene-2025	02-Ene-2025	PAGO POR TRANSFERENCIA	-	\$ 2,342.50
03-Ene-2025	03-Ene-2025	MERCADO PAGO 4	+	\$ 1,041.67
03-Ene-2025	03-Ene-2025	PRO DYN VTX	+	\$ 1,620.00
03-Ene-2025	03-Ene-2025	PENALIZACION PAGO TARDIO	+	\$ 399.00
03-Ene-2025	03-Ene-2025	I.V.A. 16%	+	\$ 63.84
03-Ene-2025	03-Ene-2025	INTERES GRAVABLE	+	\$ 238.58
03-Ene-2025	03-Ene-2025	I.V.A. 16%	+	\$ 38.17
03-Ene-2025	03-Ene-2025	INTERES EXENTO	+	\$ 11.58
Total Cargos			+	\$ 5,158.48
Total Abonos			-	\$ 2,342.50

ATENCIÓN DE QUEJAS

BANCO SANTANDER MEXICO S.A., INSTITUCION DE BANCA MULTIPLE GRUPO FINANCIERO SANTANDER MEXICO RECIBE LAS CONSULTAS, RECLAMACIONES O ACLARACIONES, EN SU UNIDAD ESPECIALIZADA DE ATENCION A USUARIOS, UBICADA EN EDIF.SANTANDER 490, AV. PROLONGACIÓN PASEO DE LA REFORMA 490 ESQUINA ROBERTO MEDELLÍN, PISO 4 A, COL. SANTA FE, ALCALDÍA ÁLVARO OBREGÓN, C.P. 01219 CDMX, ACCESO POR ALFONSO NÁPOLES GÁNDARA Y POR CORREO ELECTRONICO ueac@santander.com.mx O AL TELEFONO 55 5169 4328, ASI COMO EN CUALQUIERA DE SUS SUCURSALES U OFICINAS. EN EL CASO DE NO OBTENER UNA RESPUESTA SATISFACTORIA PODRA ACUDIR A LA COMISION NACIONAL PARA LA PROTECCION Y DEFENSA DE LOS USUARIOS DE SERVICIOS FINANCIEROS: DIRECCION DE INTERNET: www.condusef.gob.mx Y EN SU CENTRO DE ATENCION TELEFONICA 55 5340 0999 Y 800 999 8080.

NOTAS ACLARATORIAS

- 1) "Tienes como límite esta fecha para realizar tu pago, evitar el cargo de comisiones por pago tardío, falta de pago o intereses moratorios y mantener tu crédito al corriente. Si esta fecha corresponde a un día inhábil bancario, puedes realizar el pago el siguiente día hábil bancario sin que proceda el cobro de comisiones por pago tardío, falta de pago o intereses moratorios".
- 2) "Este es el saldo a pagar para no generar intereses ordinarios (excepto los asociados a disposiciones de efectivo o compras diferidas con intereses, cuyos intereses se continuarían cobrando de conformidad con la tasa acordada y el plazo de diferimiento al que se encuentren sujetos) ni intereses moratorios o comisiones por falta de pago o pago tardío (en caso de resultar aplicables) en el siguiente periodo. No considera el saldo pendiente de compras y cargos diferidos a meses que no es exigible en el periodo actual".
- 3) "Si no pagas la mensualidad de tus compras a meses, en adición al pago mínimo, éstas generarán intereses ordinarios en el siguiente periodo".
- 4) "El pago mínimo es el monto mínimo que debes pagar para que tu crédito se considere al corriente y no se te cobren comisiones por pago tardío, falta de pago o intereses moratorios. El monto incluye los intereses que se hayan generado en el periodo y el IVA correspondiente. Este pago no te exime de pagar intereses ordinarios. Si solo pagas el mínimo, se generarán intereses sobre el saldo que no fue cubierto con el pago, estos intereses aparecerán reflejados en el siguiente periodo".
- 5) "Los datos de esta tabla pueden modificarse en los estados de cuenta subsecuentes debido a que varían en función del uso y pagos realizados a la tarjeta".
- 6) "Estos intereses se calculan considerando la tasa de interés a la fecha de corte. En caso de que la tasa de interés se modifique en los siguientes periodos, el monto de los intereses calculados será distinto. Además, el monto de intereses calculados no considera aquellos derivados de compras y cargos diferidos a meses con intereses".
- 7) "Es el monto exigible de la mensualidad destinado a amortizar el capital de: las compras a meses sin intereses, las compras o cargos diferidos a meses con intereses y las otras líneas de crédito adicionales a la línea de crédito de la tarjeta, en su caso".
- 8) "Los intereses del periodo se calculan en función de la tasa de interés aplicable a los distintos saldos. Revisa la sección "SALDO SOBRE EL QUE SE CALCULARON LOS INTERESES DEL PERIODO" en este estado de cuenta.
- 9) "Incluye los intereses ordinarios y moratorios de compras y cargos regulares, así como de compras y cargos a meses con intereses".
- 10) "Consulta la sección "GLOSARIO DE TÉRMINOS Y ABREVIATURAS" para conocer cómo interpretar este indicador".
- 11) "El saldo deudor total es la suma del pago para no generar intereses y el saldo pendiente a meses".
- 12) "Los intereses del periodo se calculan usando la tasa de interés aplicable a los días del periodo, la cual se obtiene dividiendo la tasa de interés anual aplicable, de acuerdo al renglón que corresponda (ya sea ordinaria, moratoria, preferencial, de cargos y compras diferidas a meses, por disposiciones de efectivo u otras), entre 360 días y multiplicando el resultado por el número de días del periodo".
- 13) "El pago requerido de compras o cargos a meses con intereses ya incluye los intereses pactados al momento de la compra a la tasa de interés acordada".

Lo anterior, en la inteligencia de que en caso de que la Institución Financiera necesite integrar otras notas aclaratorias, deberá incluirlas y ajustar la numeración y ubicación de las notas dentro del estado de cuenta, según sea necesario.

El número de la llamada para las notas aclaratorias deberá agregarse como superíndice enseguida del concepto al que se hace referencia en el texto de la nota.

GLOSARIO DE TÉRMINOS Y ABREVIATURAS

- a) **CAT:** Costo Anual Total de financiamiento expresado en términos porcentuales anuales que, para fines informativos y de comparación, incorpora la totalidad de los costos y gastos inherentes a los créditos, préstamos o financiamientos que otorgan las Instituciones Financieras, de conformidad con las disposiciones que al efecto emita el Banco de México.
- b) **CLABE:** Es la Clave Bancaria Estandarizada de dieciocho dígitos que se utiliza para identificar una cuenta bancaria.
- c) **Fecha de corte:** Último día del periodo de facturación en el que se calculan los intereses del periodo y los montos de pago mínimo, pago mínimo + compras y cargos diferidos a meses, y pago para no generar intereses.
- d) **Fecha límite de pago:** Fecha límite para realizar el pago de la tarjeta. Si el pago del periodo se recibe después de esta fecha se considerará que el Usuario incumplió con el pago, en cuyo caso se pueden generar intereses moratorios o comisiones por falta de pago o pago tardío.
- e) **IVA:** Impuesto al Valor Agregado.
- f) **M.N.:** Moneda Nacional.
- g) **NA:** Indica que el rubro, campo o concepto no es aplicable para la tarjeta del usuario.
- h) **Núm.:** Número.
- i) **Pago mínimo:** Es la cantidad que la institución financiera deberá requerir al Usuario Tarjetahabiente titular de la tarjeta de crédito en cada periodo de pago para que, una vez cubierta, el financiamiento se considere al corriente. Dicha cantidad deberá ajustarse a lo establecido en las disposiciones que al efecto emita el Banco de México y deberá ser congruente con lo establecido en el contrato de adhesión correspondiente.
- j) **Pago mínimo + compras y cargos diferidos a meses:** Es el monto del pago que el Usuario podrá realizar para que el financiamiento se considere al corriente, además de realizar el pago periódico requerido en las secciones de "COMPRAS Y CARGOS DIFERIDOS A MESES SIN INTERESES Y CON INTERESES". En caso de no realizarse el pago por este monto, el pago periódico de dichas secciones pasará a formar parte del saldo sobre el que se calcularán los intereses ordinarios (y en su caso, moratorios) del siguiente periodo.
- k) **Pago para no generar intereses:** Pago que se deberá hacer a más tardar en la fecha límite de pago para evitar que se carguen intereses ordinarios (y en su caso moratorios) en el siguiente periodo. No considera el saldo pendiente de compras y cargos diferidos a meses sin intereses y con intereses que no sean exigibles en el periodo actual, tampoco consideran los intereses que en su caso se devenguen por disposiciones de efectivo.
- l) **RFC:** Registro Federal de Contribuyentes.
- m) **Tasa de interés moratoria:** Tasa de interés anual que se aplica a los saldos vencidos cuando no se paga al menos el pago mínimo, de conformidad con lo pactado en el contrato de adhesión respectivo y las disposiciones que al efecto emita el Banco de México.
- n) **Tasa de interés ordinaria:** Tasa de interés anual que se aplica a los saldos no pagados de cada periodo, siempre y cuando se pague al menos el pago mínimo, de conformidad con lo pactado en el contrato de adhesión respectivo y las disposiciones que al efecto emita el Banco de México.
- o) **UNE:** Unidad Especializada de Atención a Usuarios.

PROMOCIONES DEL MES

Con muy poco puedes asegurar mucho

Protege tu dinero y tus tarjetas con el seguro **Blindaje Total**.
Cotiza o contrata en línea desde la aplicación Santander Seguros.

Descarga la app disponible en PlayStore, App Store o AppGallery.

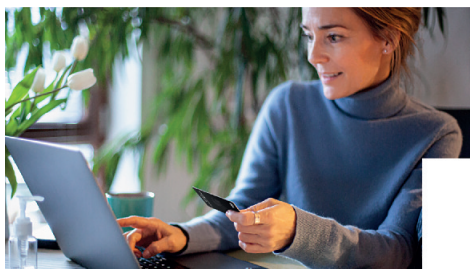

Compra tranquilo con tu tarjeta Santander Aeroméxico Visa, porque si encuentras el mismo producto a un precio más bajo, te compensaremos la diferencia.

Consulta términos y condiciones de la Protección de Precios en visa.com.mx

Santander Aeroméxico. CAT Promedio 80.2% sin IVA, tasa de interés 60.52%, comisión anual \$0.00 sin IVA. Fecha de cálculo al 1 de enero de 2021. Santander Aeroméxico Platinum. CAT Promedio 61.8% sin IVA, tasa promedio ponderada por saldo 47.06%, comisión anual \$3,000 sin IVA. Fecha de cálculo al 1 de enero de 2021. Santander Aeroméxico Infinite. CAT Promedio 49.0% sin IVA, tasa de interés promedio ponderada por saldo 37.24%, comisión anual \$5,000 sin IVA. Fecha de cálculo al 1 de enero de 2021. Las tarjetas de crédito son un producto emitido por Santander Consumo, S.A. de C.V., SOFOM, E.R., Grupo Financiero Santander México, que para su constitución y operación con tal carácter no requiere autorización de la SHCP. Banco Santander México, S.A., Institución de Banca Múltiple, Grupo Financiero Santander México. Para mayores informes de contrataciones, beneficios y comisiones del producto, consultar www.santander.com.mx



Ahora podrás realizar depósitos a Tarjeta de Débito y pagos a Tarjeta de Crédito Santander en tu tienda Kiosko más cercana sin tener que ir a la sucursal.

Estas transacciones son seguras.

Horario de 6:00 a 22:00 horas, los 365 días del año, no importa si es domingo o día festivo.



Tasa Real: 16.65%

LE RECORDAMOS QUE ADEMÁS DE PAGAR SU TARJETA DE CRÉDITO SANTANDER EN CUALQUIERA DE NUESTRAS SUCURSALES TAMBIÉN PUEDE UTILIZAR LOS SIGUIENTES SERVICIOS:

SUPERMÓVIL

SUPERNET

CAJEROS Y MULTCAJEROS SANTANDER

SUPERLINEA

55 5169 4300 EN LA CIUDAD DE MEXICO Y AREA METROPOLITANA

01 55 5169 4300 DEL INTERIOR DE LA REPUBLICA

PARA MÁS INFORMACIÓN, INGRESA A:

www.santander.com.mx

ESTABLECIMIENTOS

CIRCLE K, TIENDAS EXTRA, K

EN LAS MÁS DE 1,100 TIENDAS A NIVEL NACIONAL, PODRÁS REALIZAR DEPOSITOS A TARJETAS DE DÉBITO Y PAGOS A TARJETAS DE CRÉDITO, TRANSACCIONES DE HASTA \$5,000 POR CUENTA Y POR DÍA, SE REFLEJAN DE MANERA INMEDIATA, SOLO DEBERÁS MENCIONAR LOS 16 DÍGITOS DE LA TDD O TDC, COSTO POR TRANSACCIÓN \$10.00. HORARIO DE 8:00AM – 8:00PM. LOS 365 DÍAS DEL AÑO.

<https://www.santander.com.mx/corresponsales/index.html>

TIENDAS DEL SOL Y WOOLWORTH

EN LAS MÁS DE 130 TIENDAS A NIVEL NACIONAL, PODRÁS REALIZAR DEPOSITOS A TARJETAS DE DÉBITO Y PAGOS A TARJETAS DE CRÉDITO, TRANSACCIONES DE HASTA \$5,000 POR CUENTA Y POR DÍA, SE REFLEJAN DE MANERA INMEDIATA, SOLO DEBERÁS MENCIONAR LOS 16 DÍGITOS DE LA TDD O TDC, COSTO POR TRANSACCIÓN \$10.00. HORARIO DE 9:00AM – 8:00PM. LOS 365 DÍAS DEL AÑO.

<https://www.santander.com.mx/corresponsales/index.html>

7/24 MIX

EN LAS MÁS DE 150 TIENDAS A NIVEL NACIONAL, PODRÁS REALIZAR DEPOSITOS A TARJETAS DE DÉBITO Y PAGOS A TARJETAS DE CRÉDITO, TRANSACCIONES DE HASTA \$5,000 POR CUENTA Y POR DÍA, SE REFLEJAN DE MANERA INMEDIATA, SOLO DEBERÁS MENCIONAR LOS 16 DÍGITOS DE LA TDD O TDC, COSTO POR TRANSACCIÓN \$10.00. HORARIO DE 8:00AM – 8:00PM. LOS 365 DÍAS DEL AÑO.

<https://www.santander.com.mx/corresponsales/index.html>

7 ELEVEN

EN LAS MÁS DE 2,000 TIENDAS A NIVEL NACIONAL, PODRÁS REALIZAR DEPOSITOS A TARJETAS DE DÉBITO Y PAGOS A TARJETAS DE CRÉDITO, TRANSACCIONES DE HASTA \$5,000 POR CUENTA Y POR DÍA, SE REFLEJAN DE MANERA INMEDIATA, SOLO DEBERÁS MENCIONAR LOS 16 DÍGITOS DE LA TDD O TDC, COSTO POR TRANSACCIÓN \$10.00. HORARIO DE 6:00AM – 10:00PM. LOS 365 DÍAS DEL AÑO.

<https://www.santander.com.mx/corresponsales/index.html>

FARMACIA DEL AHORRO

EN LAS MÁS DE 1,700 FARMACIAS A NIVEL NACIONAL, PODRÁS REALIZAR DEPOSITOS A TARJETAS DE DÉBITO Y PAGOS A TARJETAS DE CRÉDITO, TRANSACCIONES DE HASTA \$5,000 POR OPERACIÓN Y \$20,000 POR CUENTA Y POR DÍA, SE REFLEJAN DE MANERA INMEDIATA, SOLO DEBERÁS MENCIONAR LOS 16 DÍGITOS DE LA TDD O TDC, COSTO POR TRANSACCIÓN \$10.00. HORARIO DE 8:00AM – 8:00PM. LOS 365 DÍAS DEL AÑO.

<https://www.santander.com.mx/corresponsales/index.html>

SORIANA

EN LAS MÁS DE 780 TIENDAS A NIVEL NACIONAL, PODRÁS REALIZAR DEPOSITOS A TARJETAS DE DÉBITO HASTA \$5,000 POR OPERACIÓN Y 10,000 POR CUENTA Y DÍA, Y PAGOS A TARJETAS DE CRÉDITO DE HASTA \$18,000 POR CUENTA Y POR DÍA, SE REFLEJAN DE MANERA INMEDIATA, SOLO DEBERÁS MENCIONAR LOS 16 DÍGITOS DE LA TDD O TDC, COSTO POR TRANSACCIÓN \$10.00. HORARIO DE 8:00AM – 10:00PM. LOS 365 DÍAS DEL AÑO. <https://www.santander.com.mx/corresponsales/index.html>

KIOSKO

Notas: Ver notas en la sección "NOTAS ACLARATORIAS" en este estado de cuenta.

EN LOS MÁS DE 800 PUNTOS DE ATENCIÓN UBICADOS EN COLIMA, JALISCO, NAYARIT, SINALOA Y MICHOACAN, PODRÁS REALIZAR DEPÓSITOS A TARJETA DE DÉBITO Y PAGOS A TARJETA DE CRÉDITO DE HASTA \$6,000 POR OPERACIÓN Y HASTA \$10,000 POR CUENTA Y POR DÍA, SE REFLEJAN DE FORMA INMEDIATA, SOLO DEBERÁS MENCIONAR LOS 16 DÍGITOS DE LA TDD O TDC, COSTO POR TRANSACCIÓN \$12.00. HORARIO DE 8:00AM – 10:00PM. LOS 365 DÍAS DEL AÑO. <https://www.santander.com.mx/corresponsales/index.html>

RED YASTAS

EN LOS MÁS DE 4,900 COMERCIOS DE LA RED YASTÁS A NIVEL NACIONAL, PODRÁS REALIZAR DEPÓSITOS A TARJETA DE DÉBITO Y PAGOS A TARJETA DE CRÉDITO DE HASTA \$5,000 POR OPERACIÓN Y \$10,000 POR CUENTA Y POR DÍA. SE REFLEJAN DE MANERA INMEDIATA, SOLO DEBERÁS MENCIONAR LOS 16 DÍGITOS DE LA TARJETA. COSTO POR TRANSACCIÓN: \$12.00 HORARIO DE 6:00AM- 10:00PM. <https://www.santander.com.mx/corresponsales/index.html>

CHEDRAUI

EN LOS MÁS DE 470 PUNTOS DE ATENCIÓN, PODRÁS REALIZAR DEPOSITOS A TARJETAS DE DÉBITO Y PAGOS A TARJETAS DE CRÉDITO, TRANSACCIONES DE HASTA \$10,000 POR CUENTA Y POR DÍA, SE REFLEJAN DE MANERA INMEDIATA, SOLO DEBERÁS MENCIONAR LOS 16 DÍGITOS DE LA TDD O TDC, COSTO POR TRANSACCIÓN \$8.00. HORARIO DE 7:00AM – 10:00PM. LOS 365 DÍAS DEL AÑO. <https://www.santander.com.mx/corresponsales/index.html>

AVISOS**¡IMPORTANTE!**

GRACIAS POR UN AÑO DE SU PREFERENCIA

INFORMACION PARA FACTURACION ELECTRONICA INGRESOS**LIZETH MONTSERRAT VIDAL MELO****CUENTA 4915 7350 1190 9311**

UUID DEL TIMBRADO: 945CA63C-47AC-4EE7-9F53-9CA9341ADB59
NUM. DE CERTIFICADO DEL EMISOR: 00001000000707700963
NUM. DE CERTIFICADO DEL SAT: 00001000000507519577
FOLIO INTERNO: 4915735011909311
FECHA Y HORA DE EXPEDICION: 2025-01-04T13:01:23
FECHA Y HORA DE CERTIFICACION: 2025-01-04T13:49:22
REGIMEN FISCAL DEL EMISOR: 601 - GENERAL DE LEY PERSONAS MORALES
LUGAR DE EXPEDICION DEL COMPROBANTE: 01219 - CIUDAD DE MÉXICO
UNIDAD DE MEDIDA: E48 - UNIDAD DE SERVICIO
METODO DE PAGO: PUE - PAGO EN UNA SOLA EXHIBICIÓN
FORMA DE PAGO: 04 - TARJETA DE CRÉDITO
RÉGIMEN FISCAL RECEPTOR: 605
CÓDIGO FISCAL RECEPTOR: 66275
USO CFDI: S01

**SELLO DIGITAL DEL EMISOR**

of3HKpOfPA9EFZwOzuF/YzqHveIFutJnHLZdE
E4/PyXQMI4fgmpUT/ZpAnEEfMceu1KDou/wNI
uTj3XILikYf3sI4c9+NzweaGDKKKEkYop0dd+K
FqOqrOavzcDzSRAkag6WycPr1+SeBaZX1bdO
KD/SujWbyocGvWVdn3VUVG9WxaFJdeiSa8Dy
uRgtVank1FS7QDb2Q3CRipdfq+9C/zKHk084i
W9bon+Wuf/nPmkHp4cXN9MxWiKVP2F678Tj
kPNKr03ZIEqmSFC0GF0deALeaggSltRxBA8LD
BttzX08Om88txf2TxMDyUDRhbIzoC1s6NXSP
YI4L3bB5pwxQ==

SELLO DIGITAL DEL SAT

UY6L7Iu++WIdE7Cepv2i5UCz0nvOjTzXP05IcI
uYP3/bR0IFT9WG7I8O6dUPSajVaxgNo0pGOc
kn51MHHb13DDiCydfQ0TQmestp/MAuLavLuw
Y3zDikFADPUBWwIVJctQN5xw09JeLJCIRsxqH
qUo9S0tuOQPaf+4/Qj8MN5MsEBuQ0VV+EV
RNdE+GQ3aCKTI8IAIG1oG8oSArcTCXdMhRV
qRQeDBBMut1PrKYPTJnGG7Qx7emIG9jzjlyNf
tiPP7otXsOQ5na/Af+FVLGnBJ0qPKbc4Pg+zGx
cNYdvFRAVgRtGhJdeb3MPTwogEFNGcnLevv
OCD0g+R+nxoEOHA==

CADENA ORIGINAL DEL COMPLEMENTO DE CERTIFICACION DEL SAT

||1.1|945CA63C-47AC-4EE7-9F53-9CA9341AD
B59|2025-01-04T13:49:22|TSS940421JYA|pf3H
KpOfPA9EFZwOzuF/YzqHveIFutJnHLZdEE4/Py
XQMI4fgmpUT/ZpAnEEfMceu1KDou/wNIuTj3X
ILikYf3sI4c9+NzweaGDKKKEkYop0dd+KFqOqr
OavzcDzSRAkag6WycPr1+SeBaZX1bdOKD/Su
jWbyocGvWVdn3VUVG9WxaFJdeiSa8DyuRgtV
ank1FS7QDb2Q3CRipdfq+9C/zKHk084iW9bon
+Wuf/nPmkHp4cXN9MxWiKVP2F678TjpkPNKr
03ZIEqmSFC0GF0deALeaggSltRxBA8LDBttzX0
8Om88txf2TxMDyUDRhbIzoC1s6NXSPYI4L3b
B5pwxQ==|00001000000507519577||

ESTE DOCUMENTO ES UNA REPRESENTACION IMPRESA DE UN CFDI

PAGO EN UNA SOLA EXHIBICION